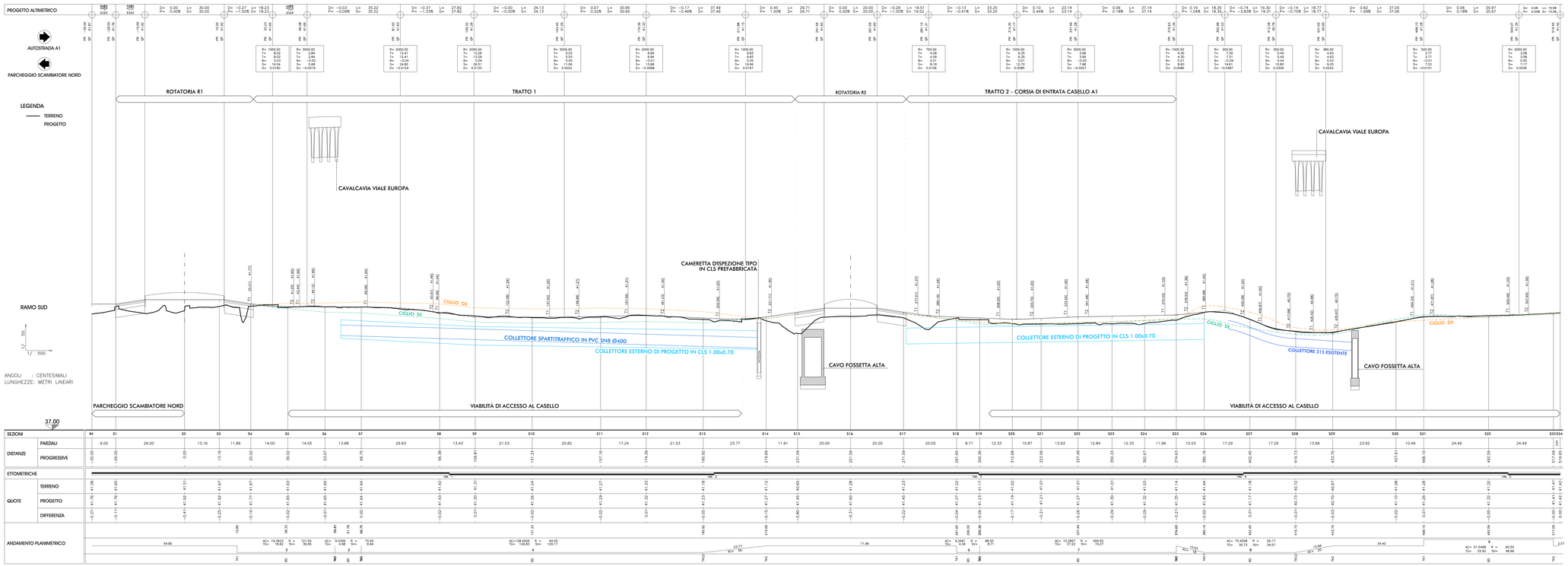

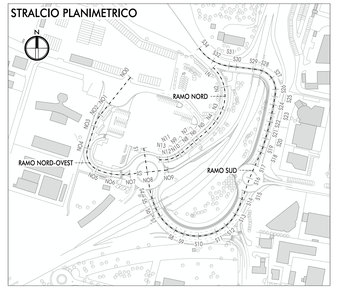

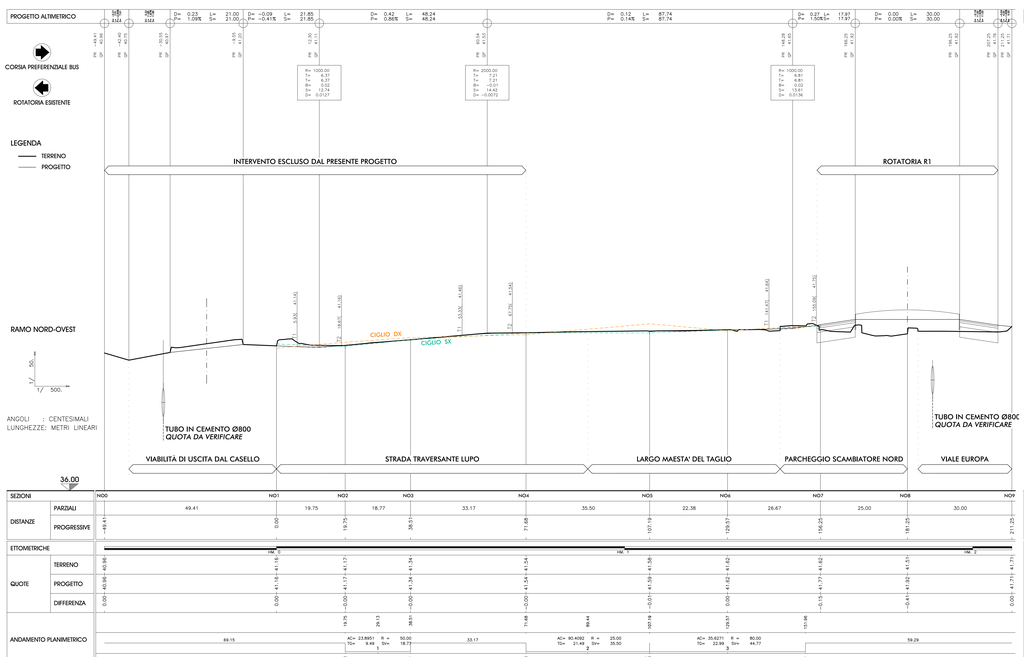

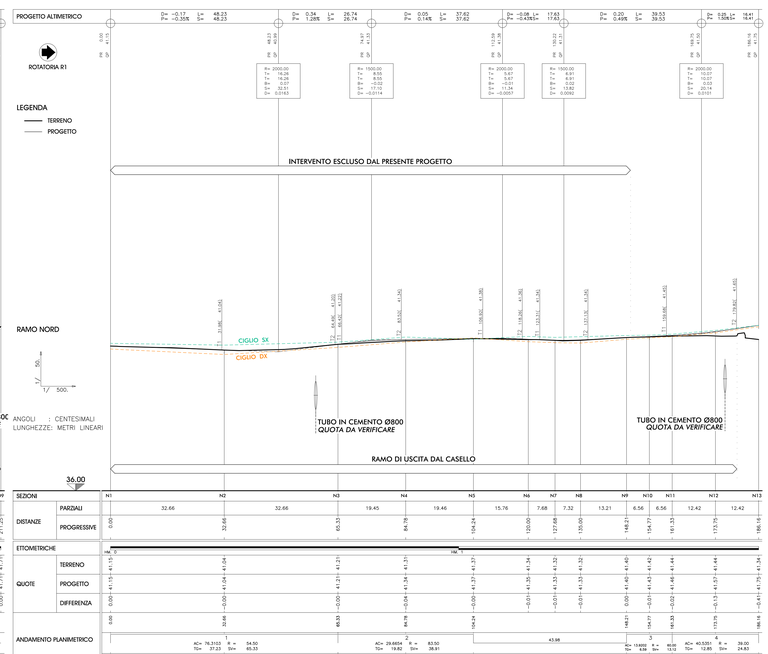

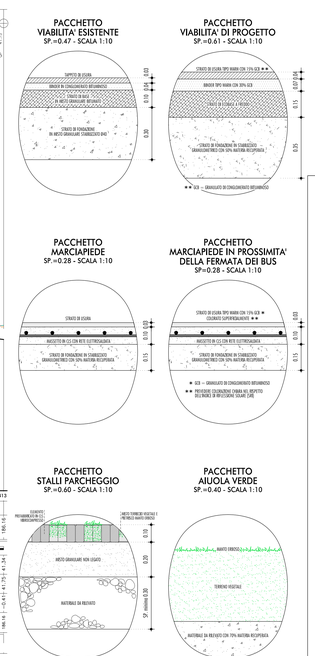

COMUNE DI PARMA

OPERE INFRASTRUTTURALI FUNZIONALI
AL POTENZIAMENTO E ALL'ACCESSIBILITÀ DELLE FIERE
NODO STRADALE ALL'USCITA DEL CASELLO DELL'AUTOSTRADA A1 DI PARMA
CUP: B48220000020004 CUI: L00162210348202300088 CIG: B48A50686AC

PROGETTO DI FATTIBILITÀ TECNICA ED ECONOMICA

CARATTERIZZAZIONE GEOLOGICA
GEOL. MARCO GHIRARDI

CARATTERIZZAZIONE GEOTECNICHE E SISMICA
ING. CECILIA DAMONI

ARCHEOLOGIA
DOTTESSA BARBARA SASSI
ARS ARCHEOSISTEMI Società Cooperativa

CONSULENZA TRASPORTISTICA
ING. FABIO TORTA
ING. ESPEDITO SAPONARO
ING. CLAUDIO D'ANGELO
TRT Trasporti e Territorio srl

RESPONSABILE DIREZIONE PROGETTO
ING. MICHELE GADALETA
ASSISTENTE DEL RESPONSABILE UNICO DEL PROGETTO
ING. LUIGI ELIA

PROGETTAZIONE
ING. FILIPPO VIARO
ING. PAOLO CORCHIA

AMBIENTE E PAESAGGIO
ARCH. SERGIO BECCARELLI

ACUSTICA
ING. GIOVANNI BRIANTI
Tecnico competente in Acustica ai sensi della normativa DL 42/17 n. 50/22
Policreo Società di progettazione srl

COORDINAMENTO IN MATERIA DI SICUREZZA E DI SALUTE DURANTE LA FASE DI PROGETTAZIONE DELL'OPERA
ING. PAOLO CORCHIA
Policreo Società di progettazione srl

Elaborato: ELABORATI PROGETTUALI
PROGETTO PLANO-ALTIMETRICO
PROFILI LONGITUDINALI DI PROGETTO

Scala: 1:500/1:50

Codice: PR51.25.A.PFTE.03.INF.PLA.001.R00

Data: OTTOBRE 2025

Rev.	Data	Descrizione
00	OTTOBRE 2025	EMISSIONE